



ЭстЭ 003

Joseph Peter Wilms Натюрморт с персиками и черносливом



Размеры вышивки

горизонталь 250

вертикаль 310

Количество цветов 180

чистых 71

смешанных 109

**Дизайн разработан для ниток DMC, при замене на нитки других производителей, разработчики результат заявленного качества НЕ ГАРАНТИРУЮТ!**

**Чистый цвет, используются две нити одного цвета**

Символ	DMC	Цвет DMC
✱	209	Lavender-DK
☿	210	Lavender-MD
═	301	Mahogany-MD
☼	370	Mustard-MD
☾	420	Hazelnut Brown-DK
✕	433	Brown-MD
▼	434	Brown-LT
⌘	435	Brown-VY LT
✂	436	Tan
◇	437	Tan-LT
▣	612	Drab Brown-LT
⌘	640	Beige Gray-VY DK
☾	720	Orange Spice-DK
⦿	721	Orange Spice-MD
▲	722	Orange Spice-LT
3	725	Topaz
8	726	Topaz-LT
↓	729	Old Gold-MD
♣	730	Olive Green-VY DK
▴	732	Olive Green
♣	733	Olive Green-MD
♣	734	Olive Green-LT
┆	738	Tan-VY LT
◇	739	Tan-UL VY LT
⦿	741	Tangerine-MD
┆	742	Tangerine-LT
▪	743	Yellow-MD
::	744	Yellow-Pale
0	780	Topaz-UL VY DK
1	782	Topaz-DK
◆	801	Coffee Brown-DK
◇	822	Beige Gray-LT
♣	829	Golden Olive-VY DK
●	830	Golden Olive-DK
×	831	Golden Olive-MD
	832	Golden Olive
➔	839	Beige Brown-DK
u	842	Beige Brown-VY LT
+	869	Hazelnut Brown-VY DK

Символ	DMC	Цвет DMC
↓	898	Coffee Brown-VY DK
○	921	Copper
×	922	Copper-LT
●	938	Coffee Brown-UL DK
↘	970	Pumpkin-LT
L	972	Canary-DK
+	977	Golden Brown-LT
↑	3021	Brown Gray-VY DK
●	3031	Mocha Brown-VY DK
✱	3041	Antique Violet-MD
4	3045	Yellow Beige-DK
■	3371	Black Brown
●	3740	Antique Violet-DK
↘	3747	Blue Violet-VY LT
(	3753	Antique Blue-UL VY LT
∞	3770	Tawny-VY LT
●	3776	Mahogany-LT
†	3781	Mocha Brown-DK
∪	3821	Straw
◊	3823	Yellow-UL Pale
—	3825	Pumpkin-Pale
7	3827	Golden Brown-Pale
↖	3828	Hazelnut Brown
III	3829	Old Gold-VY DK
· ·	3852	Straw-VY DK
↘	3853	Autumn Gold-DK
∅	3854	Autumn Gold-MD
✓	3856	Mahogany-UL VY LT
○	3861	Cocoa-LT
III	3862	Mocha Beige-DK
▣	3863	Mocha Beige-MD
=	3864	Mocha Beige-LT

**Смешанный цвет, используются по одной нити каждого цвета**

Символ	DMC1	Цвет DMC1	DMC2	Цвет DMC2
♣	209	Lavender-DK	210	Lavender-MD
Z	209	Lavender-DK	340	Blue Violet-MD
♦♦	209	Lavender-DK	414	Steel Gray-DK
✱	209	Lavender-DK	3041	Antique Violet-MD
♠	210	Lavender-MD	340	Blue Violet-MD
Δ	210	Lavender-MD	3747	Blue Violet-VY LT
⊞	210	Lavender-MD	3840	Lavender Blue-LT
✚	301	Mahogany-MD	420	Hazelnut Brown-DK
⊗	340	Blue Violet-MD	3836	Grape-LT
e	353	Peach	745	Yellow-LT Pale
>	353	Peach	3856	Mahogany-UL VY LT
◇	370	Mustard-MD	3772	Desert Sand-VY DK
✚	414	Steel Gray-DK	3041	Antique Violet-MD
⊗	420	Hazelnut Brown-DK	434	Brown-LT
*	420	Hazelnut Brown-DK	3772	Desert Sand-VY DK
♠	420	Hazelnut Brown-DK	3826	Golden Brown
▲	420	Hazelnut Brown-DK	3862	Mocha Beige-DK
♠	420	Hazelnut Brown-DK	3863	Mocha Beige-MD
⌵	433	Brown-MD	610	Drab Brown-DK
▣	433	Brown-MD	732	Olive Green
▨	433	Brown-MD	780	Topaz-UL VY DK
∩	435	Brown-VY LT	436	Tan
✚	435	Brown-VY LT	3772	Desert Sand-VY DK
♠	435	Brown-VY LT	3826	Golden Brown
▼	435	Brown-VY LT	3829	Old Gold-VY DK
⌵	436	Tan	612	Drab Brown-LT
⊙	436	Tan	782	Topaz-DK
⊙	436	Tan	977	Golden Brown-LT
m	436	Tan	3852	Straw-VY DK
♠	437	Tan-LT	612	Drab Brown-LT
↑	437	Tan-LT	3045	Yellow Beige-DK
⊞	437	Tan-LT	3864	Mocha Beige-LT
■	610	Drab Brown-DK	780	Topaz-UL VY DK
☯	610	Drab Brown-DK	801	Coffee Brown-DK
▣	610	Drab Brown-DK	839	Beige Brown-DK
⦚	610	Drab Brown-DK	3862	Mocha Beige-DK
✚	611	Drab Brown	830	Golden Olive-DK
●	611	Drab Brown	3772	Desert Sand-VY DK
◀	612	Drab Brown-LT	738	Tan-VY LT
☾	612	Drab Brown-LT	3772	Desert Sand-VY DK
н	612	Drab Brown-LT	3864	Mocha Beige-LT

Символ	DMC1	Цвет DMC1	DMC2	Цвет DMC2
田	640	Beige Gray-VY DK	3862	Mocha Beige-DK
井	720	Orange Spice-DK	782	Topaz-DK
口	720	Orange Spice-DK	970	Pumpkin-LT
❖	721	Orange Spice-MD	741	Tangerine-MD
⊗	722	Orange Spice-LT	741	Tangerine-MD
⇒	722	Orange Spice-LT	742	Tangerine-LT
⊠	722	Orange Spice-LT	970	Pumpkin-LT
^	726	Topaz-LT	744	Yellow-Pale
ノ	729	Old Gold-MD	977	Golden Brown-LT
●	730	Olive Green-VY DK	732	Olive Green
⊕	730	Olive Green-VY DK	829	Golden Olive-VY DK
⚭	732	Olive Green	733	Olive Green-MD
▲	732	Olive Green	832	Golden Olive
回	732	Olive Green	869	Hazelnut Brown-VY DK
..	733	Olive Green-MD	734	Olive Green-LT
★	733	Olive Green-MD	832	Golden Olive
T	733	Olive Green-MD	3852	Straw-VY DK
//	734	Olive Green-LT	3821	Straw
~	738	Tan-VY LT	739	Tan-UL VY LT
▷	738	Tan-VY LT	3856	Mahogany-UL VY LT
V	738	Tan-VY LT	3864	Mocha Beige-LT
5	739	Tan-UL VY LT	950	Desert Sand-LT
☆	739	Tan-UL VY LT	3823	Yellow-UL Pale
⌘	741	Tangerine-MD	742	Tangerine-LT
9	743	Yellow-MD	744	Yellow-Pale
/	743	Yellow-MD	972	Canary-DK
5	743	Yellow-MD	3825	Pumpkin-Pale
1	743	Yellow-MD	3854	Autumn Gold-MD
)	743	Yellow-MD	3855	Autumn Gold-LT
♡	744	Yellow-Pale	746	Off White
6	744	Yellow-Pale	3823	Yellow-UL Pale
0	744	Yellow-Pale	3825	Pumpkin-Pale
?	744	Yellow-Pale	3856	Mahogany-UL VY LT
Φ	780	Topaz-UL VY DK	831	Golden Olive-MD
▲	780	Topaz-UL VY DK	920	Copper-MD
ㄣ	782	Topaz-DK	3828	Hazelnut Brown
↓	801	Coffee Brown-DK	869	Hazelnut Brown-VY DK
ㄣ	801	Coffee Brown-DK	3021	Brown Gray-VY DK
△	822	Beige Gray-LT	3823	Yellow-UL Pale
■	829	Golden Olive-VY DK	898	Coffee Brown-VY DK
♥	829	Golden Olive-VY DK	938	Coffee Brown-UL DK
◀	829	Golden Olive-VY DK	3781	Mocha Brown-DK
■	839	Beige Brown-DK	3862	Mocha Beige-DK

Символ	DMC1	Цвет DMC1	DMC2	Цвет DMC2
◇	842	Beige Brown-VY LT	950	Desert Sand-LT
尸	842	Beige Brown-VY LT	3864	Mocha Beige-LT
☞	869	Hazelnut Brown-VY DK	3862	Mocha Beige-DK
Ⓢ	898	Coffee Brown-VY DK	938	Coffee Brown-UL DK
L	921	Copper	922	Copper-LT
⌒	922	Copper-LT	970	Pumpkin-LT
†	922	Copper-LT	3776	Mahogany-LT
⊕	922	Copper-LT	3853	Autumn Gold-DK
■	938	Coffee Brown-UL DK	3371	Black Brown
с	948	Peach-VY LT	3823	Yellow-UL Pale
↻	972	Canary-DK	3825	Pumpkin-Pale
٪	977	Golden Brown-LT	3820	Straw-DK
⌒	977	Golden Brown-LT	3827	Golden Brown-Pale
⚙	977	Golden Brown-LT	3828	Hazelnut Brown
⚙	3021	Brown Gray-VY DK	3031	Mocha Brown-VY DK
←	3021	Brown Gray-VY DK	3740	Antique Violet-DK
●	3031	Mocha Brown-VY DK	3371	Black Brown
▶	3041	Antique Violet-MD	3740	Antique Violet-DK
∩	3747	Blue Violet-VY LT	3840	Lavender Blue-LT
≡	3770	Tawny-VY LT	3753	Antique Blue-UL VY LT
○	3770	Tawny-VY LT	3823	Yellow-UL Pale
☒	3772	Desert Sand-VY DK	3862	Mocha Beige-DK
⌒	3772	Desert Sand-VY DK	3863	Mocha Beige-MD
⊕	3772	Desert Sand-VY DK	3828	Hazelnut Brown
☒	3776	Mahogany-LT	3830	Terra Cotta-MD

**Примерный расход ниток в см для вышивки крестом**

DMC	Длина, см		
	14 аида	18 аида	22 аида
209	231	173	145
210	361	271	228
301	74	56	47
340	129	97	81
353	71	53	45
370	284	213	179
414	97	73	61
420	725	544	457
433	697	523	439
434	159	120	100
435	179	134	113
436	251	189	158
437	367	275	231
610	642	482	404
611	172	129	108
612	726	545	457
640	95	71	60
720	104	78	66
721	223	168	141
722	251	188	158
725	25	19	16
726	141	106	89
729	35	26	22
730	661	496	417
732	1533	1150	966
733	367	276	231
734	141	106	89
738	789	592	497
739	805	604	507
741	413	310	260
742	224	168	141
743	571	428	360
744	964	723	607
745	52	39	33
746	14	11	9
780	365	274	230
782	158	119	100
801	778	584	490
822	246	185	155
829	1768	1326	1114

DMC	Длина, см		
	14 аида	18 аида	22 аида
830	95	72	60
831	330	248	208
832	451	338	284
839	602	452	379
842	283	213	179
869	781	586	492
898	1953	1465	1230
920	43	32	27
921	112	84	71
922	423	317	266
938	5825	4369	3670
948	46	35	29
950	194	146	122
970	205	154	129
972	206	155	130
977	185	139	116
3021	860	645	542
3031	1955	1466	1231
3041	216	162	136
3045	167	126	105
3371	7375	5532	4646
3740	197	148	124
3747	186	140	117
3753	10	8	6
3770	161	121	102
3772	1015	762	640
3776	96	72	60
3781	654	491	412
3820	19	15	12
3821	65	49	41
3823	445	334	280
3825	341	256	215
3826	66	50	42
3827	142	107	89
3828	315	236	198
3829	70	53	44
3830	23	18	15
3836	27	21	17
3840	101	76	64
3852	145	109	92
3853	73	55	46



DMC	Длина, см		
	14 аида	18 аида	22 аида
3854	109	82	68
3855	83	63	53
3856	230	173	145
3861	48	36	30
3862	1961	1471	1236
3863	457	343	288
3864	385	289	242

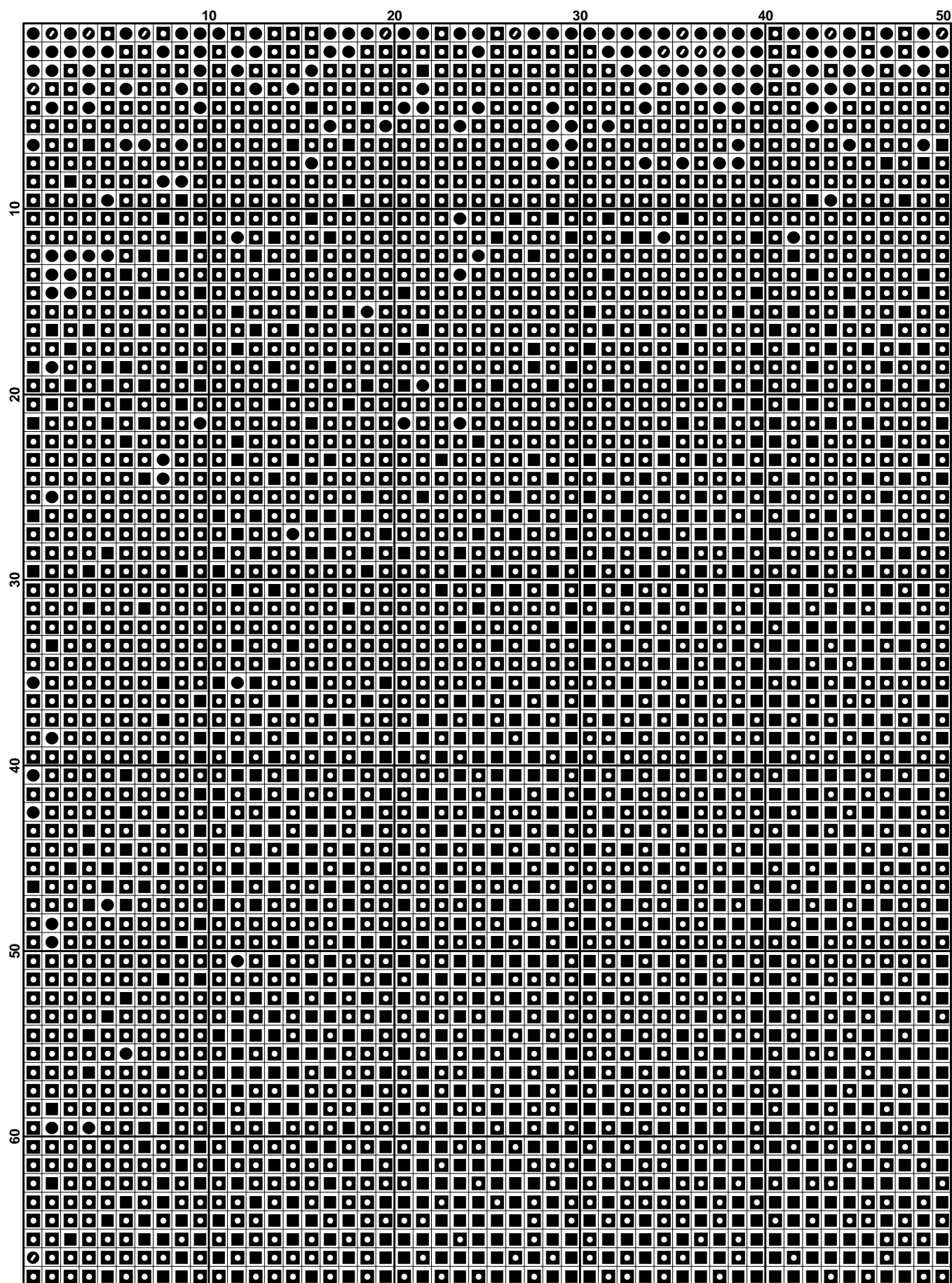

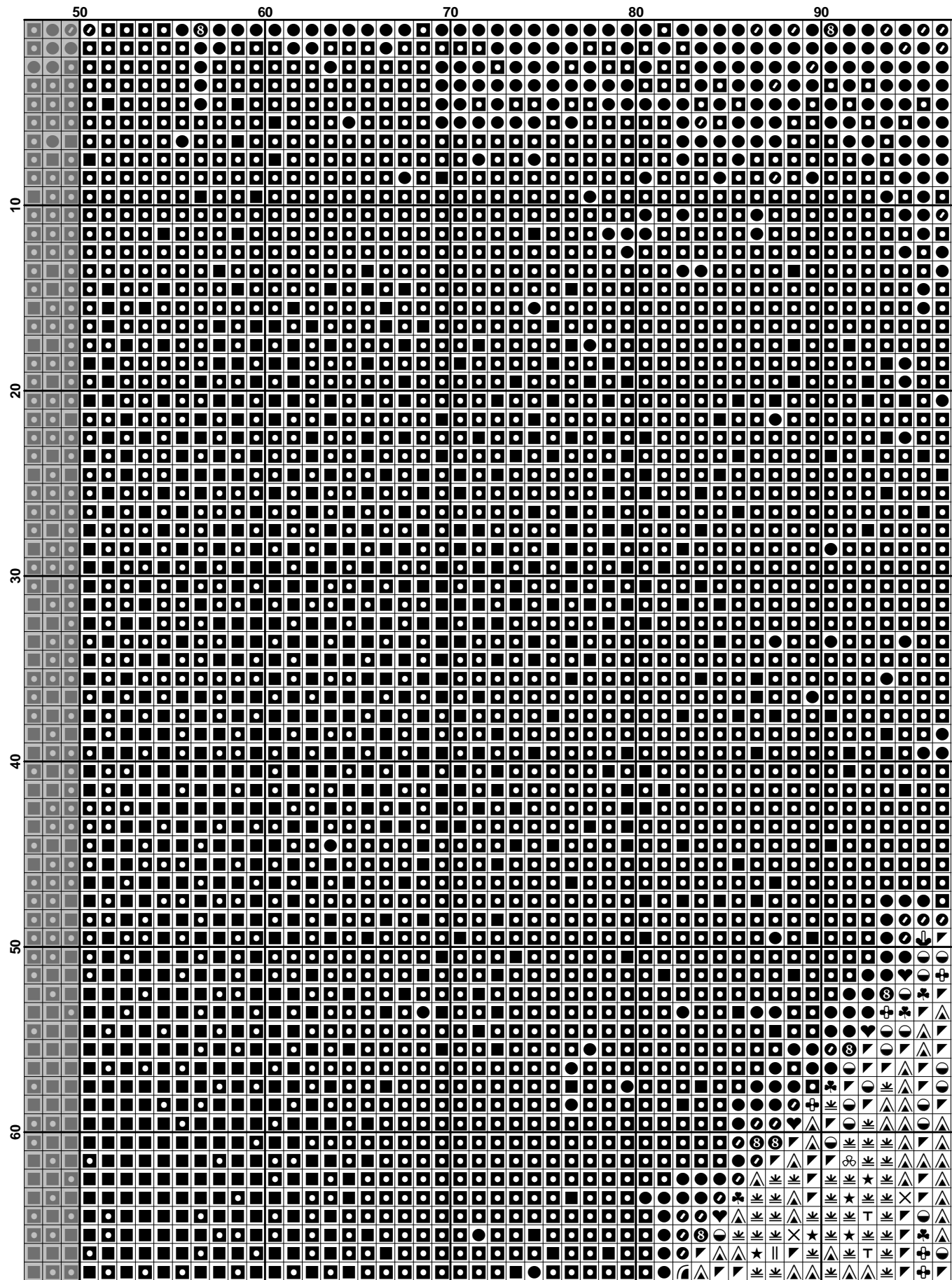

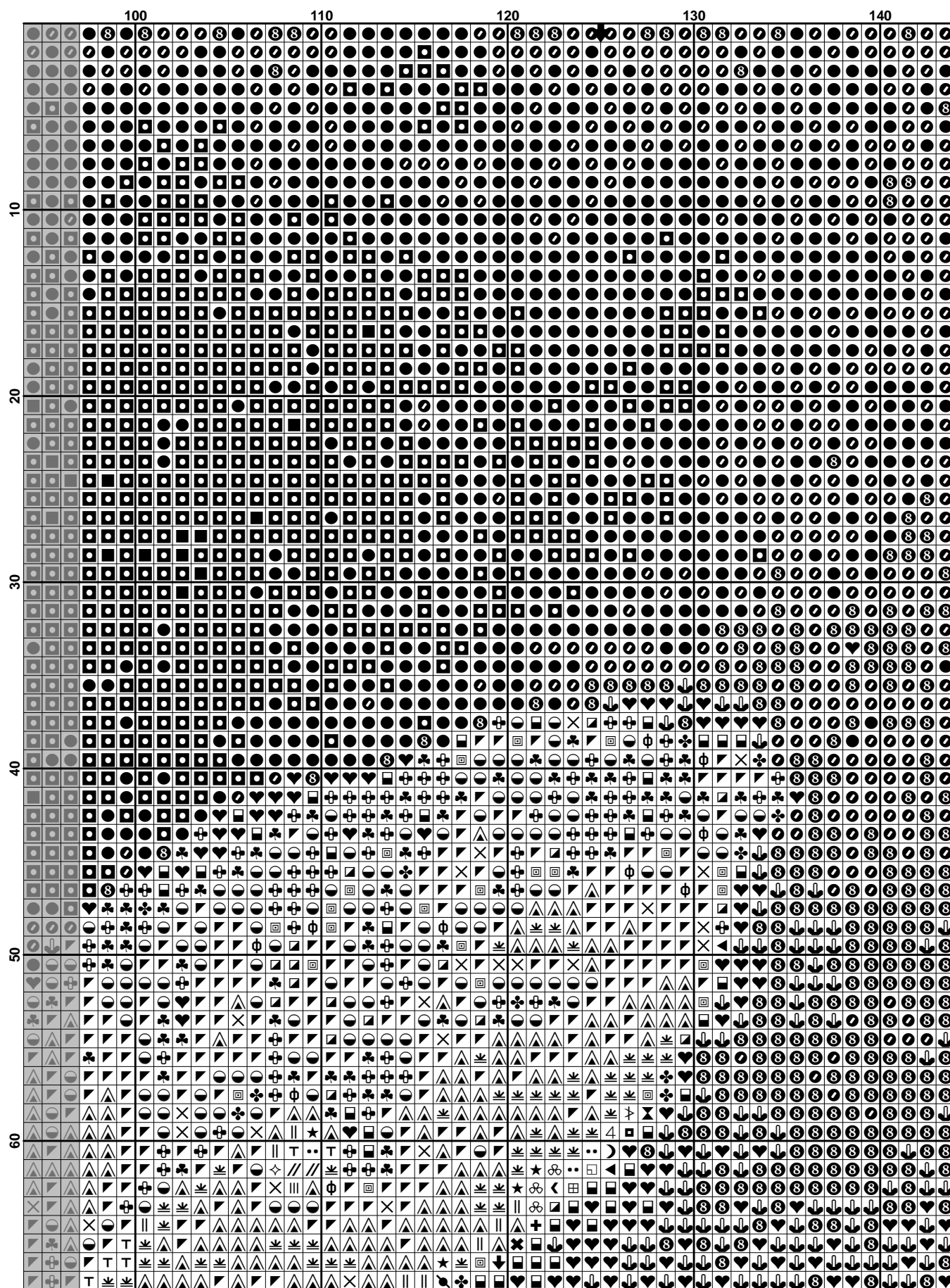

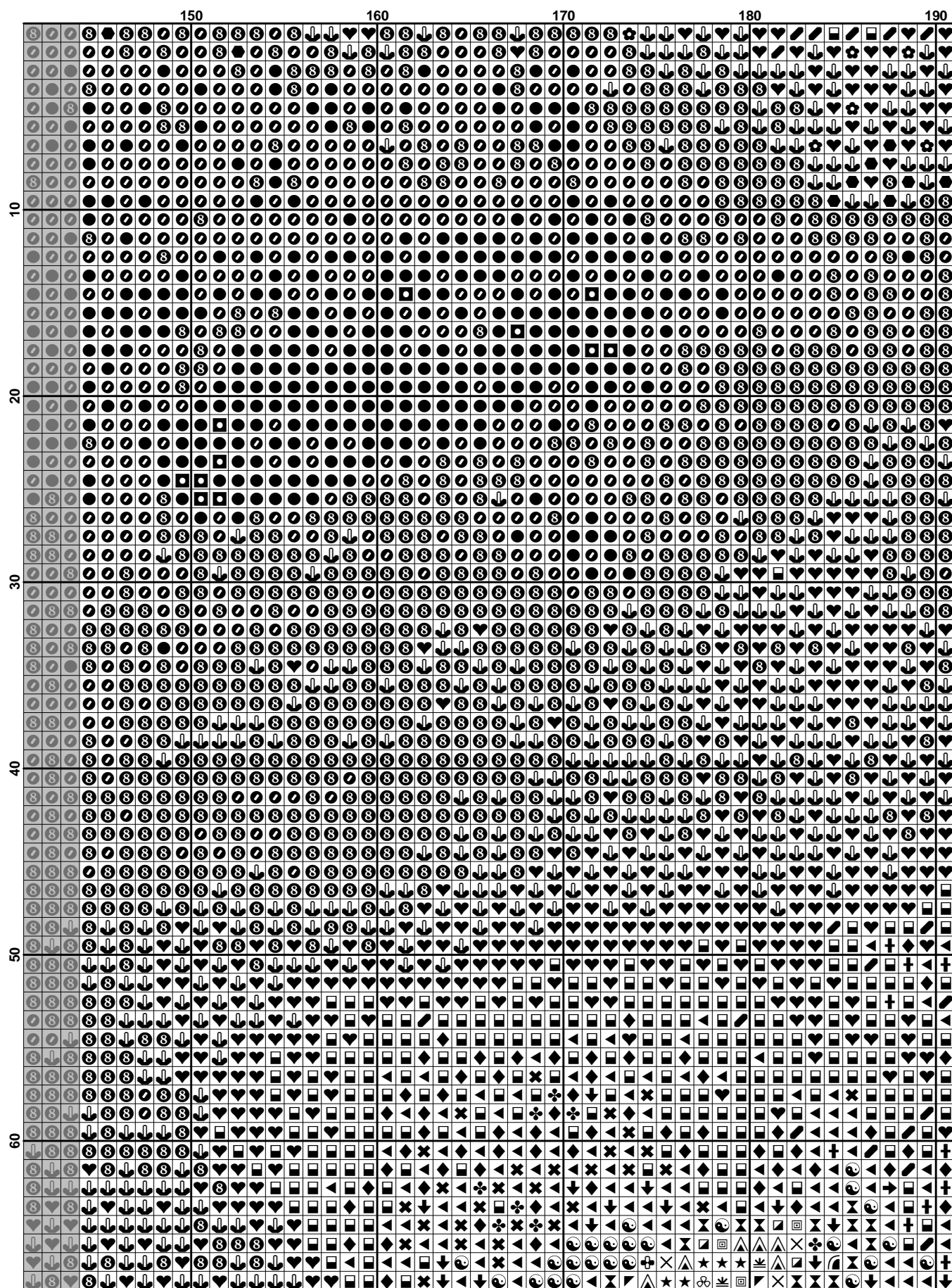

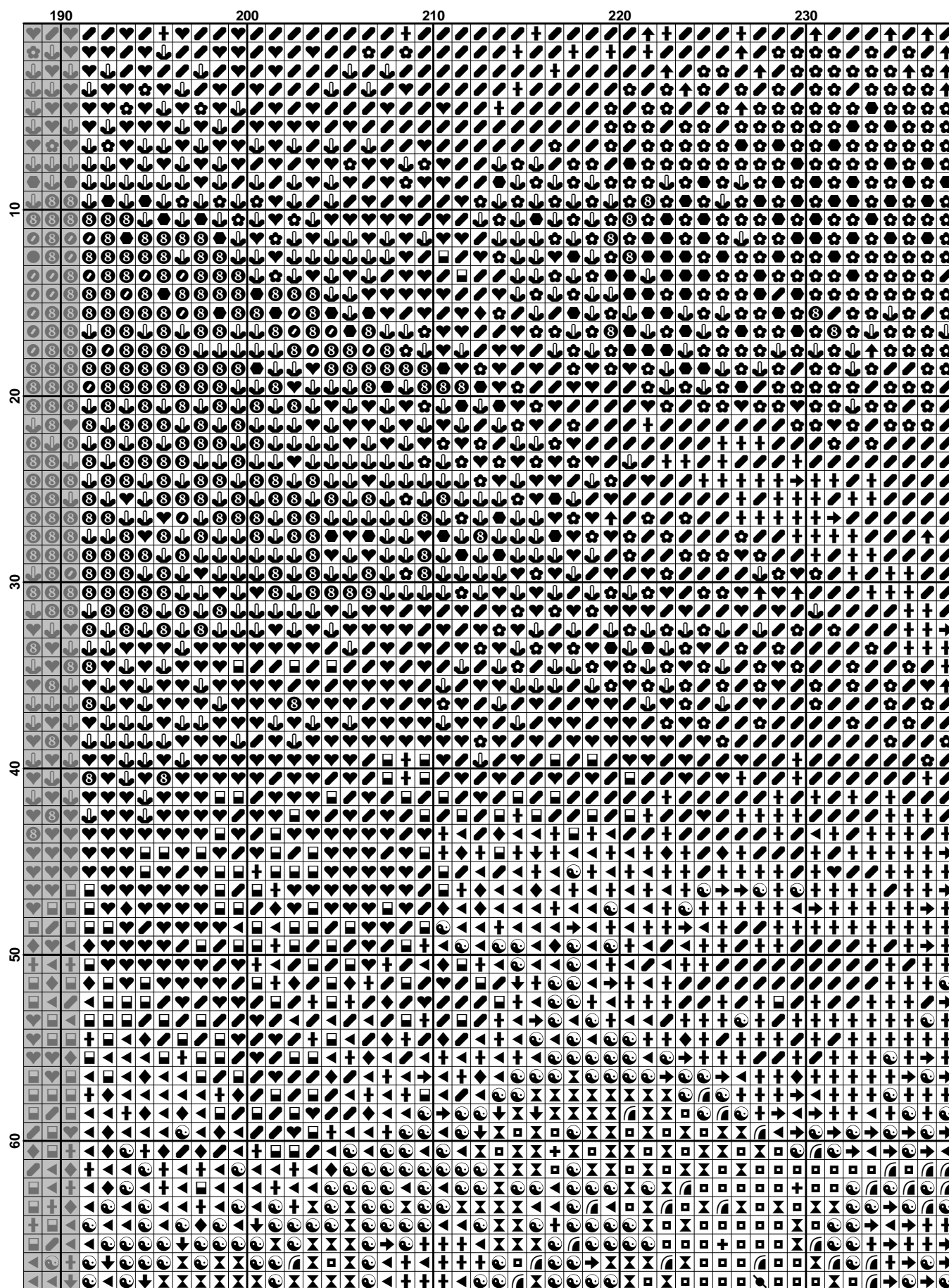

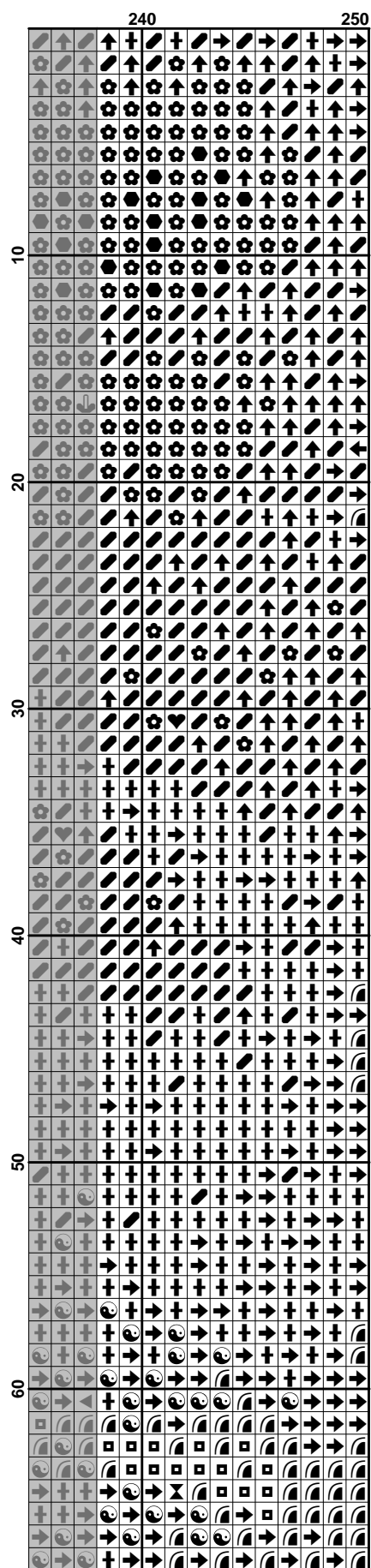

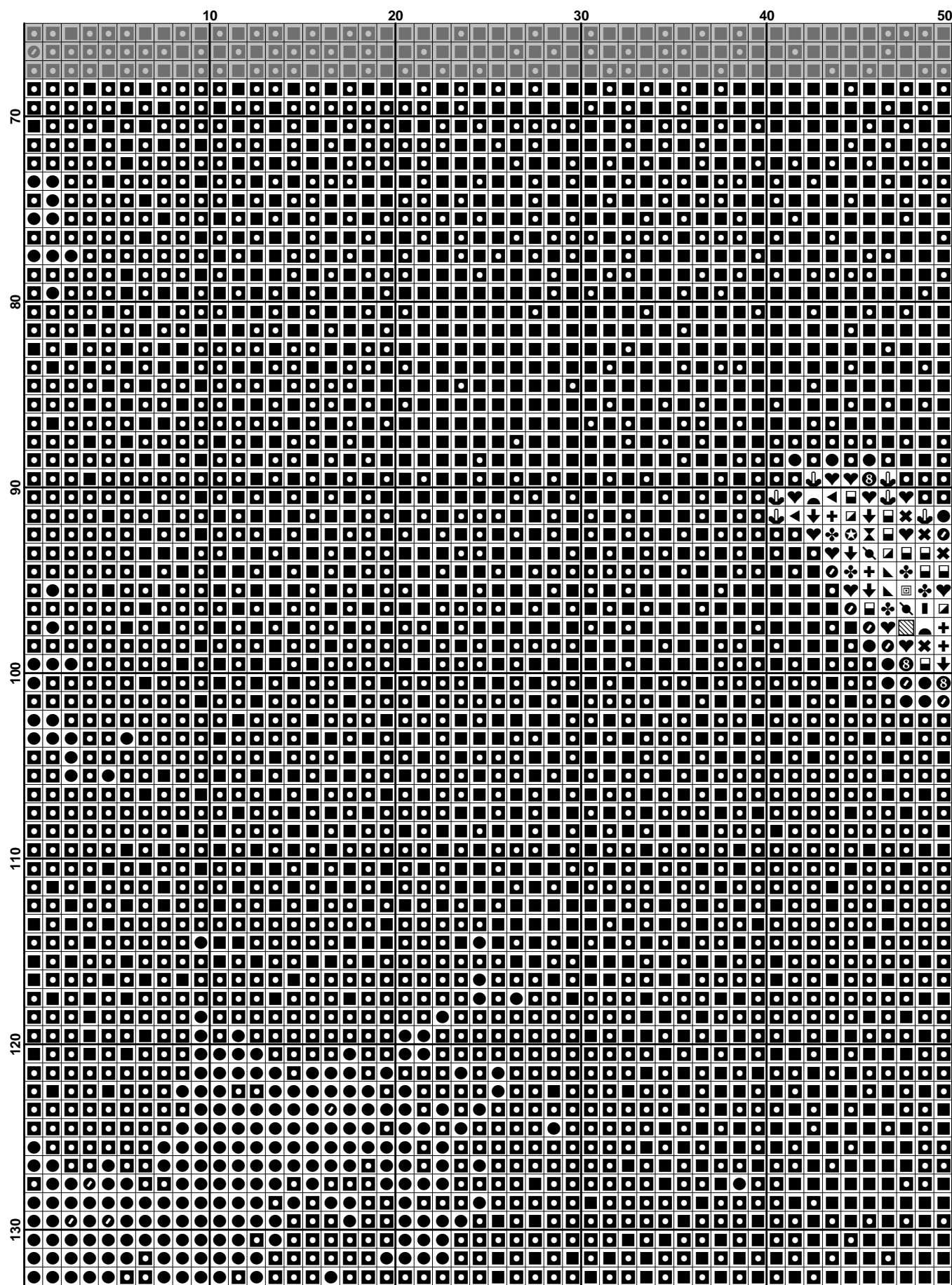



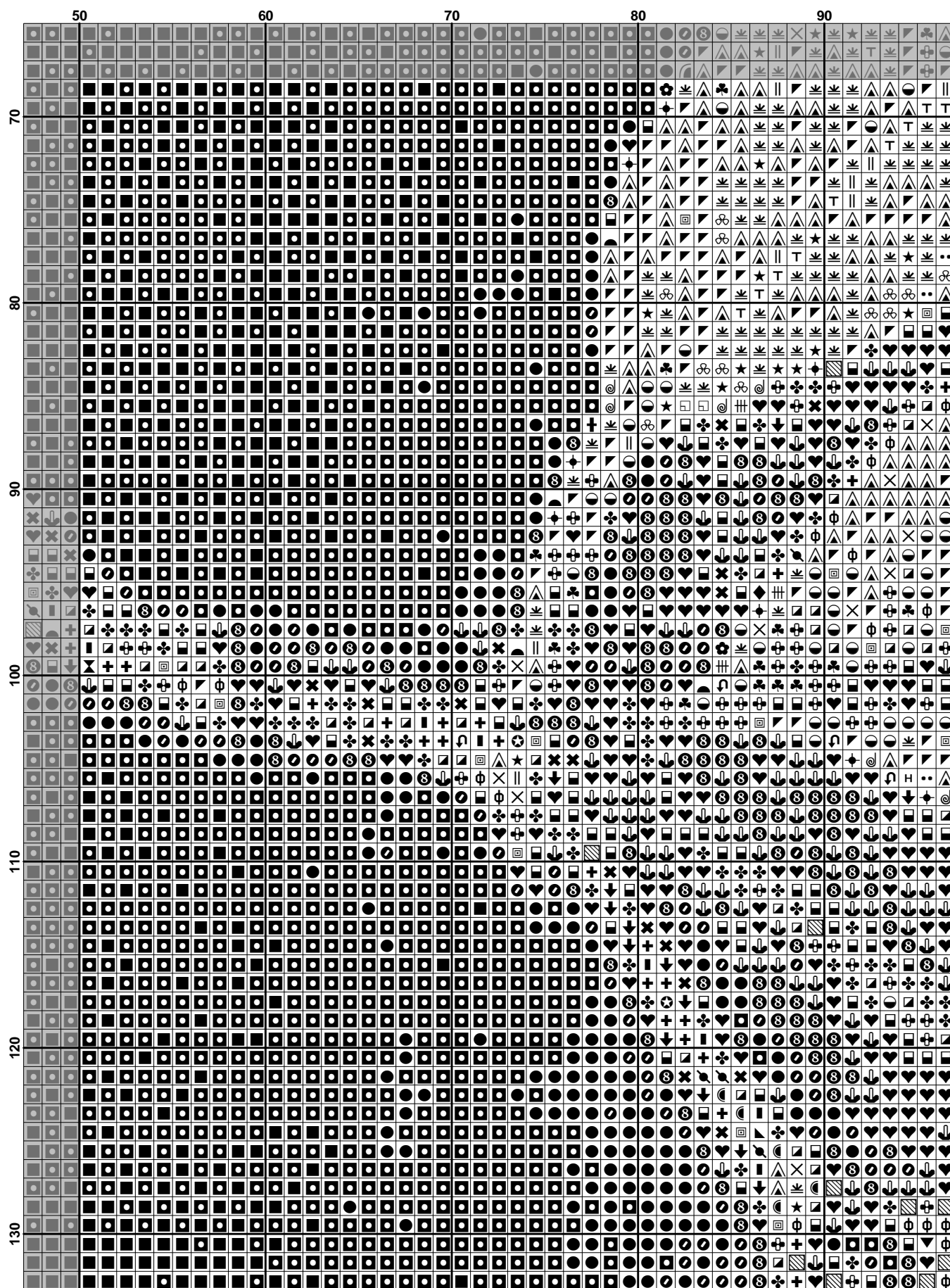

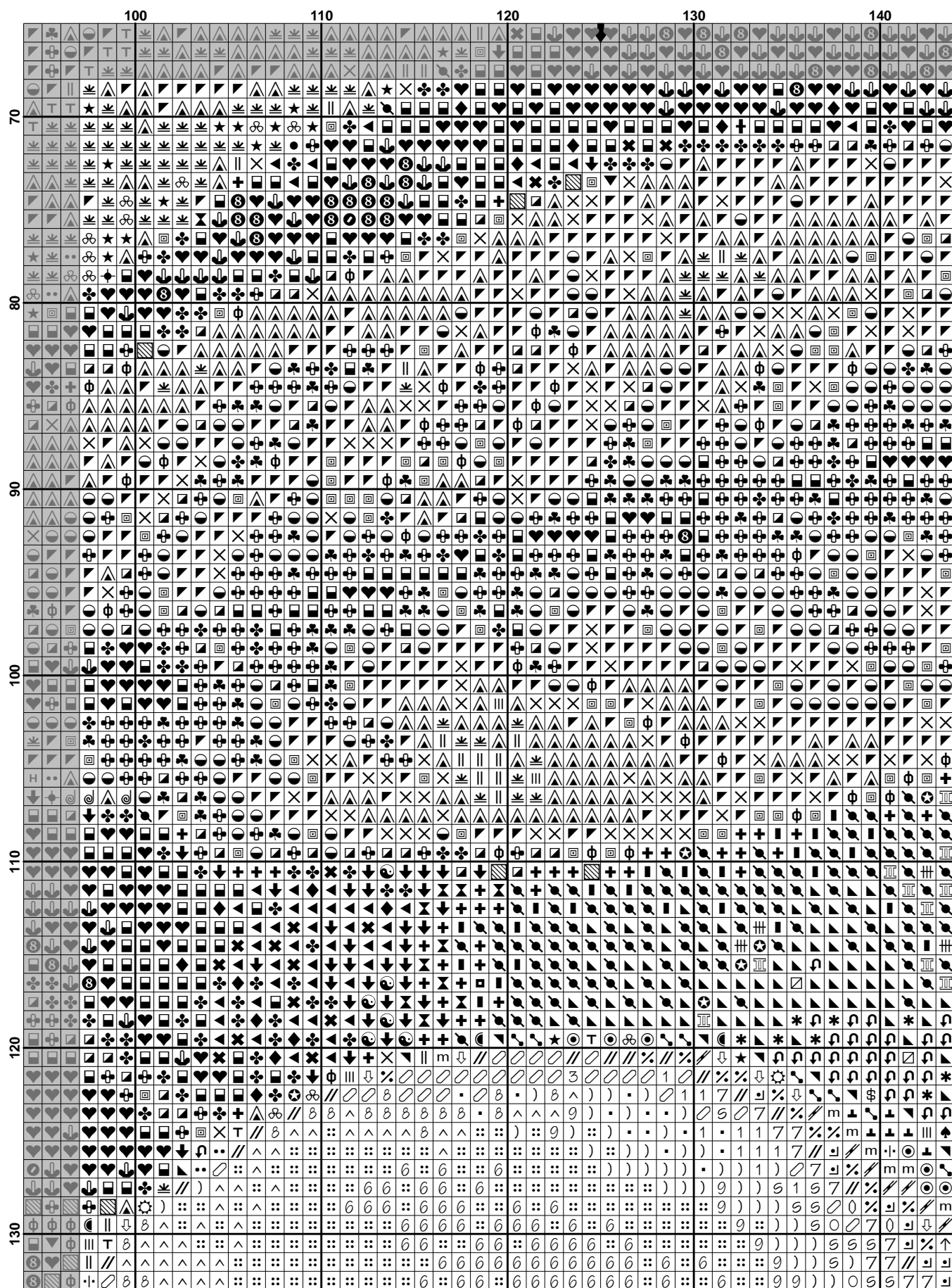

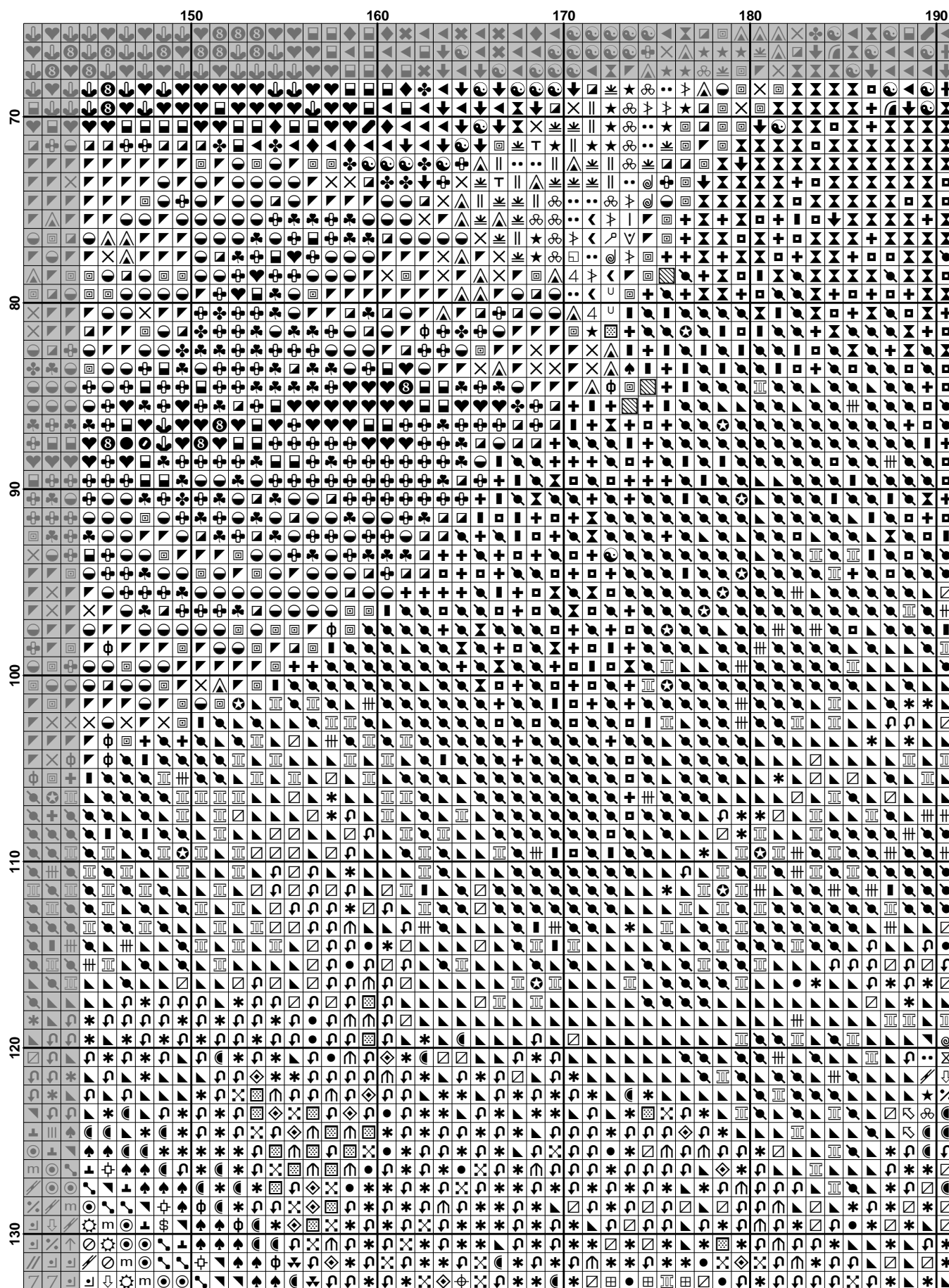

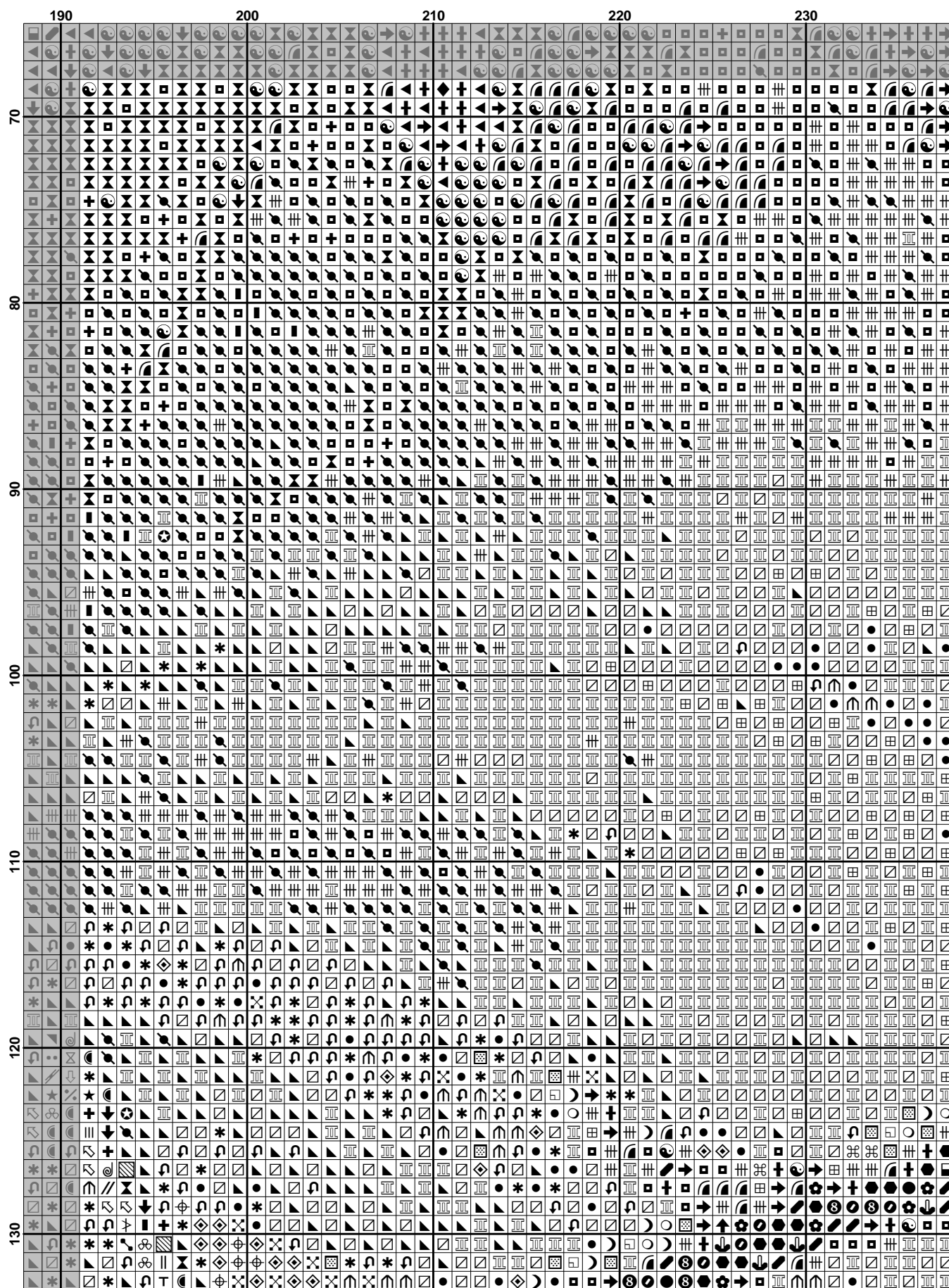

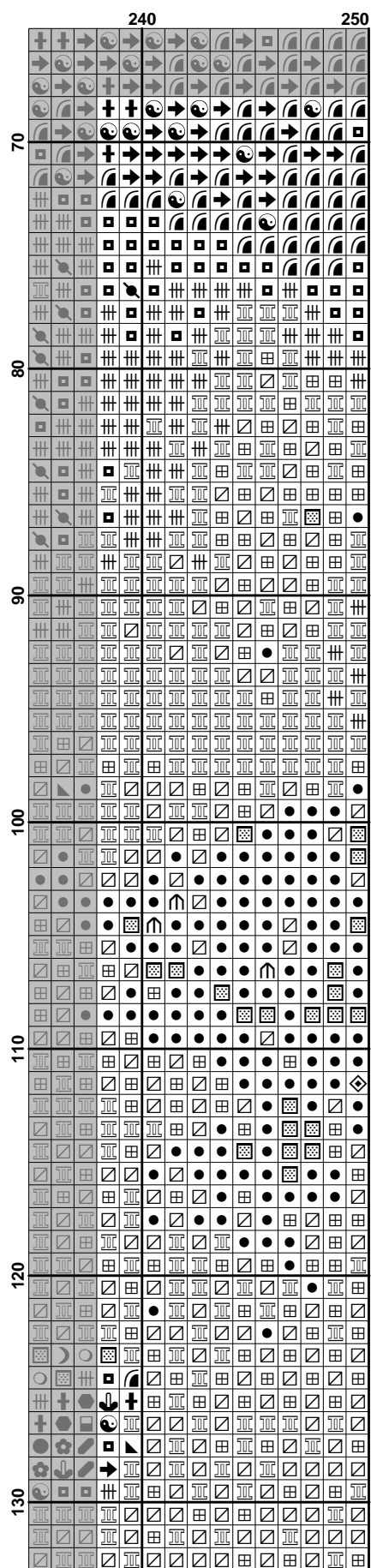





	100	110	120	130	140
130	8	8	8	8	8
140	8	8	8	8	8
150	8	8	8	8	8
160	8	8	8	8	8
170	8	8	8	8	8
180	8	8	8	8	8
190	8	8	8	8	8
200	8	8	8	8	8
210	8	8	8	8	8
220	8	8	8	8	8
230	8	8	8	8	8
240	8	8	8	8	8
250	8	8	8	8	8
260	8	8	8	8	8
270	8	8	8	8	8
280	8	8	8	8	8
290	8	8	8	8	8
300	8	8	8	8	8
310	8	8	8	8	8
320	8	8	8	8	8
330	8	8	8	8	8
340	8	8	8	8	8
350	8	8	8	8	8
360	8	8	8	8	8
370	8	8	8	8	8
380	8	8	8	8	8
390	8	8	8	8	8
400	8	8	8	8	8
410	8	8	8	8	8
420	8	8	8	8	8
430	8	8	8	8	8
440	8	8	8	8	8
450	8	8	8	8	8
460	8	8	8	8	8
470	8	8	8	8	8
480	8	8	8	8	8
490	8	8	8	8	8
500	8	8	8	8	8
510	8	8	8	8	8
520	8	8	8	8	8
530	8	8	8	8	8
540	8	8	8	8	8
550	8	8	8	8	8
560	8	8	8	8	8
570	8	8	8	8	8
580	8	8	8	8	8
590	8	8	8	8	8
600	8	8	8	8	8
610	8	8	8	8	8
620	8	8	8	8	8
630	8	8	8	8	8
640	8	8	8	8	8
650	8	8	8	8	8
660	8	8	8	8	8
670	8	8	8	8	8
680	8	8	8	8	8
690	8	8	8	8	8
700	8	8	8	8	8
710	8	8	8	8	8
720	8	8	8	8	8
730	8	8	8	8	8
740	8	8	8	8	8
750	8	8	8	8	8
760	8	8	8	8	8
770	8	8	8	8	8
780	8	8	8	8	8
790	8	8	8	8	8
800	8	8	8	8	8
810	8	8	8	8	8
820	8	8	8	8	8
830	8	8	8	8	8
840	8	8	8	8	8
850	8	8	8	8	8
860	8	8	8	8	8
870	8	8	8	8	8
880	8	8	8	8	8
890	8	8	8	8	8
900	8	8	8	8	8
910	8	8	8	8	8
920	8	8	8	8	8
930	8	8	8	8	8
940	8	8	8	8	8
950	8	8	8	8	8
960	8	8	8	8	8
970	8	8	8	8	8
980	8	8	8	8	8
990	8	8	8	8	8
1000	8	8	8	8	8



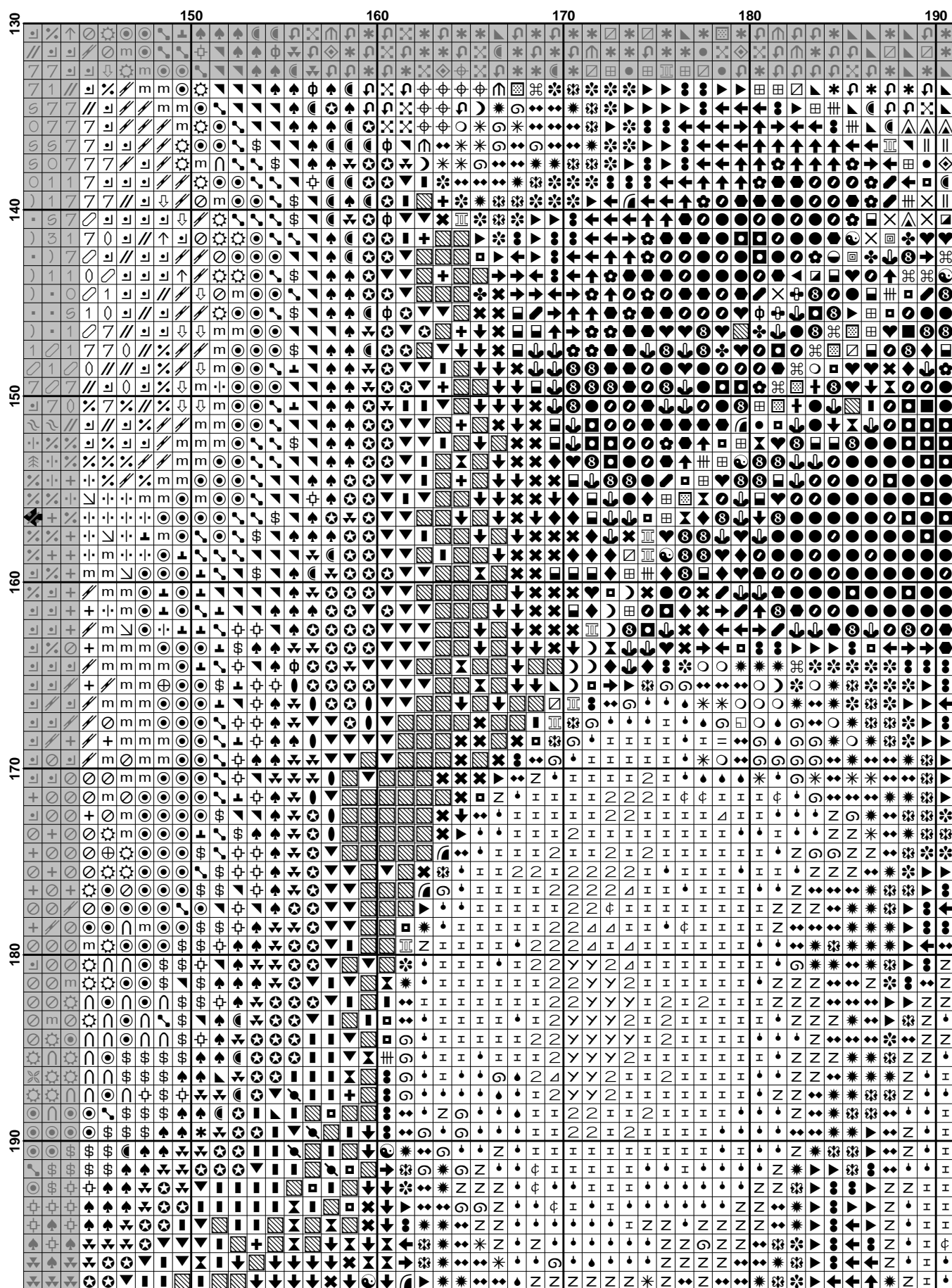



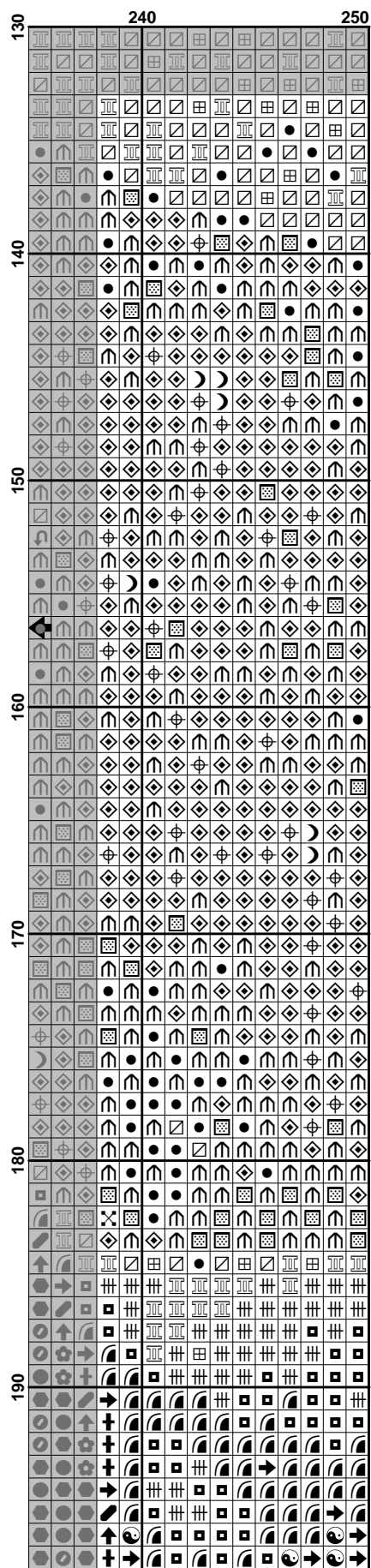

$$(25) \quad \mathcal{L}(\mathcal{A}) = \mathcal{L}(\mathcal{B}) \quad (26)$$

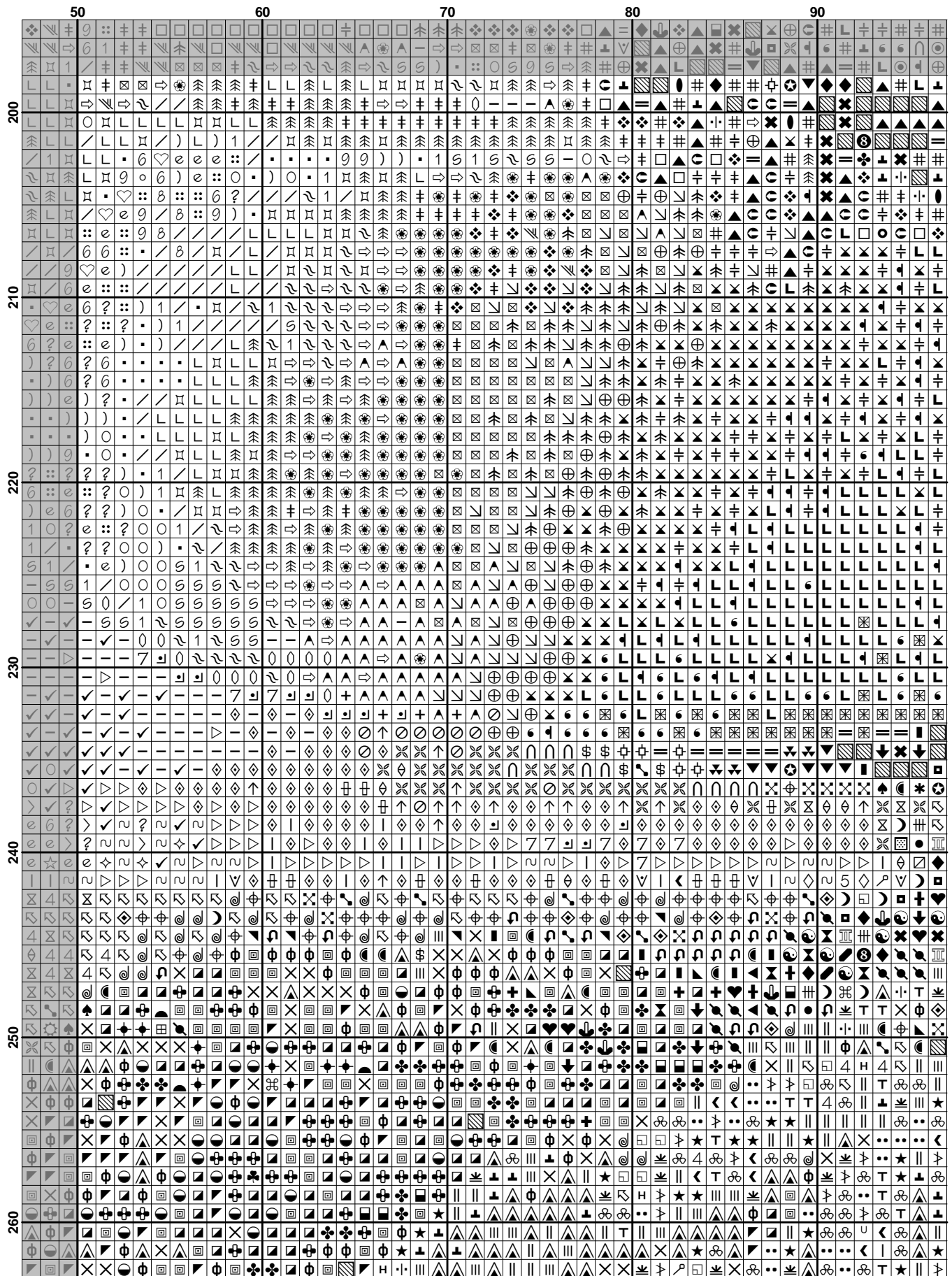

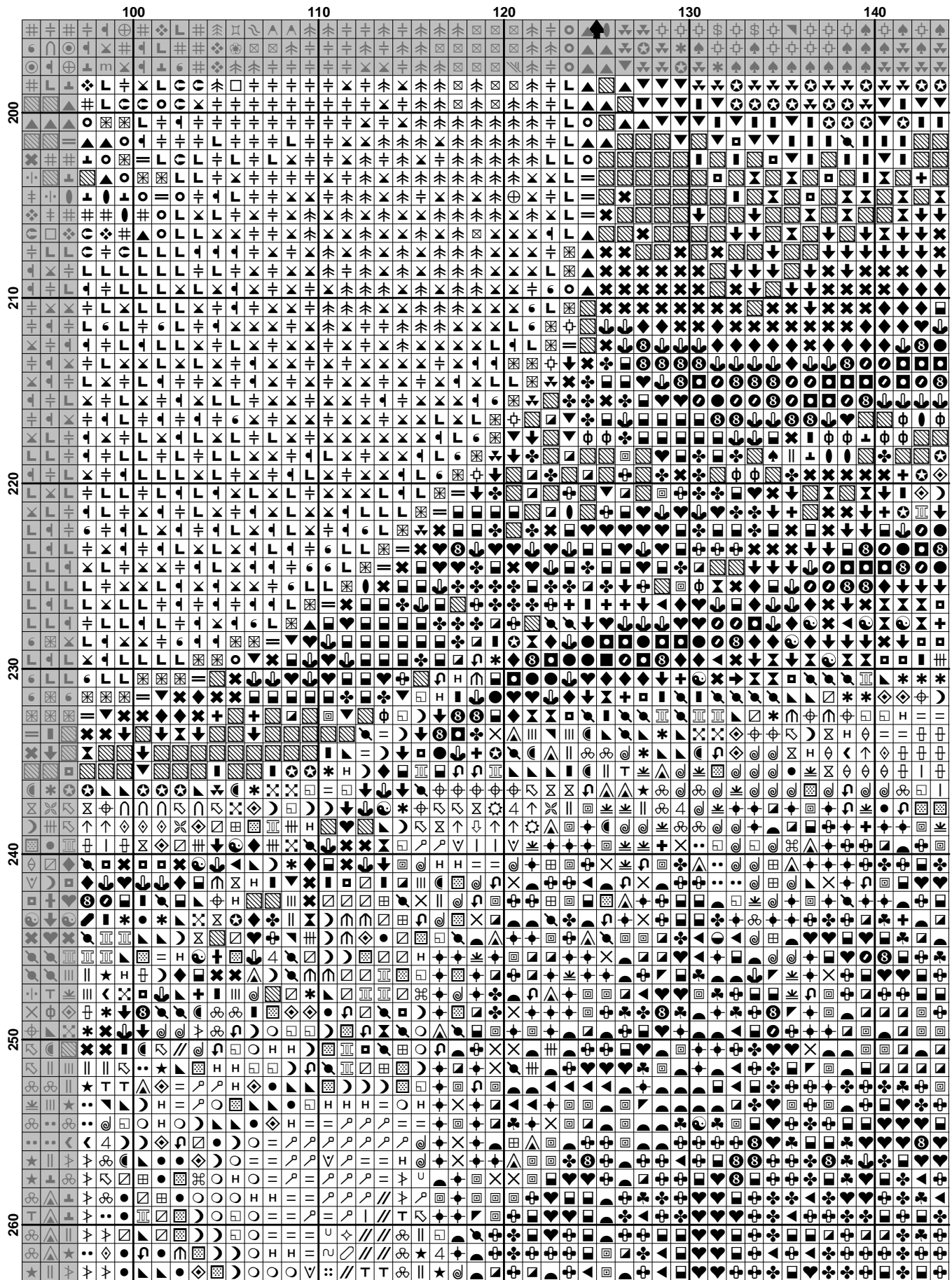







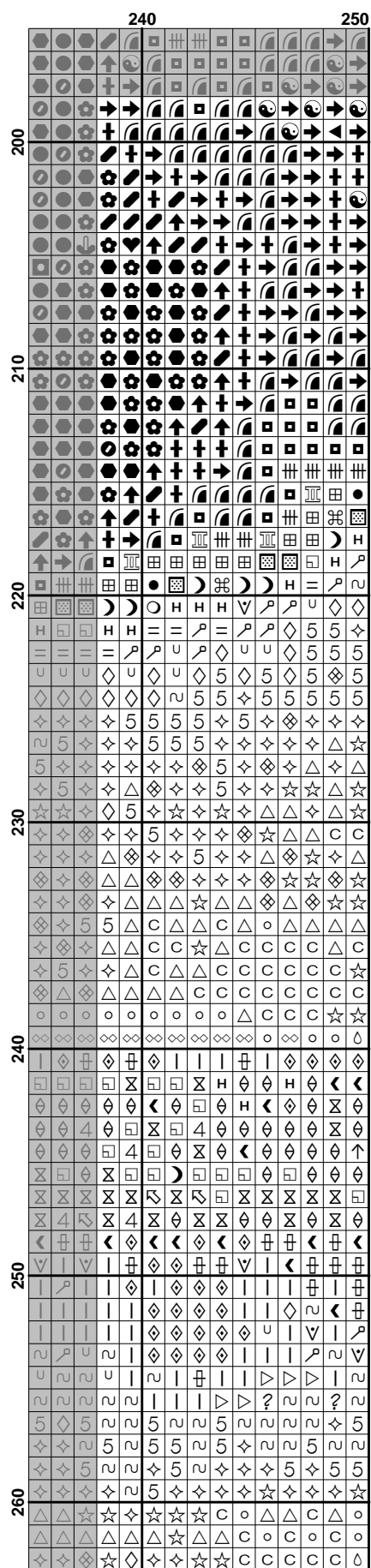

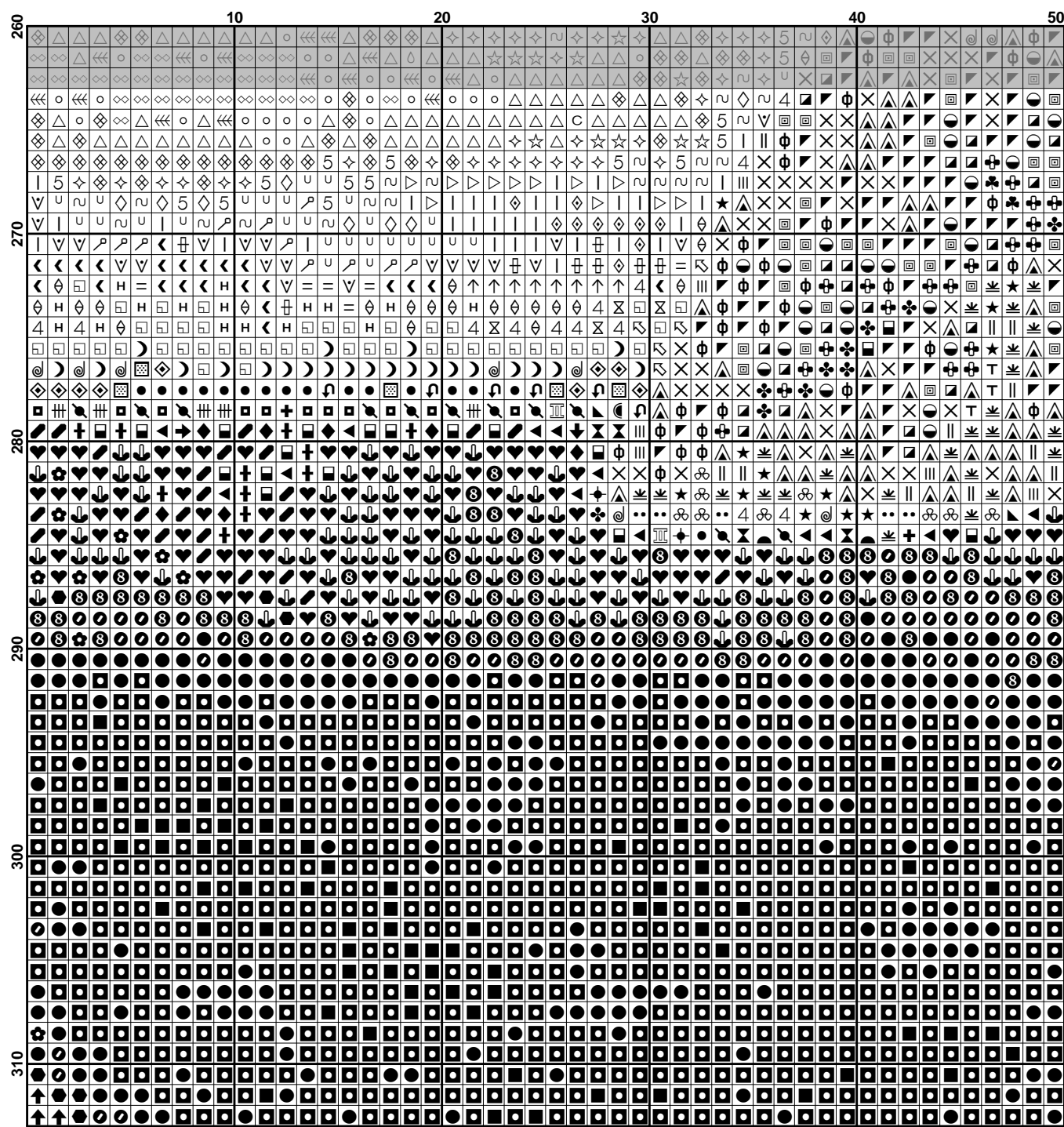

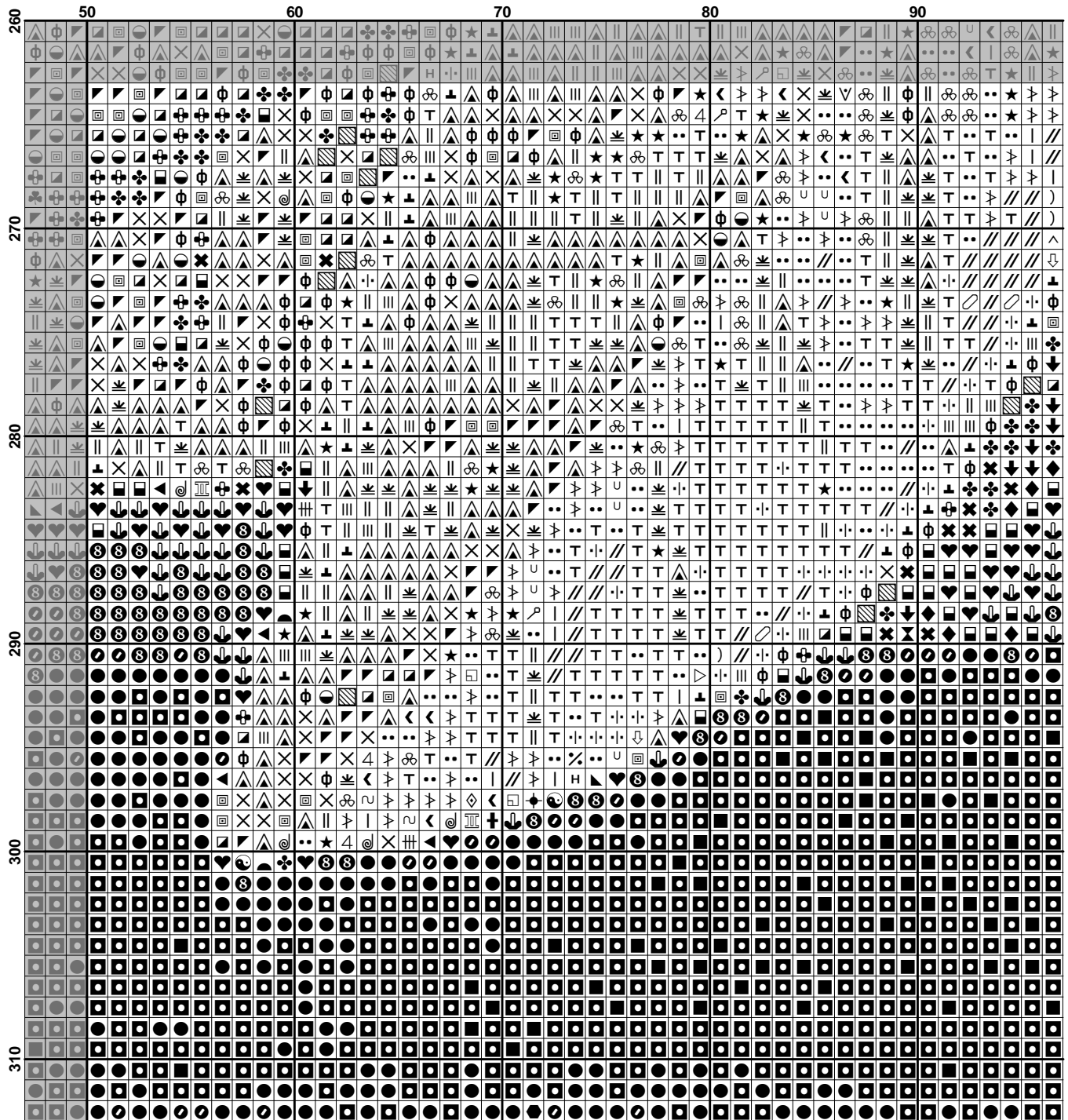

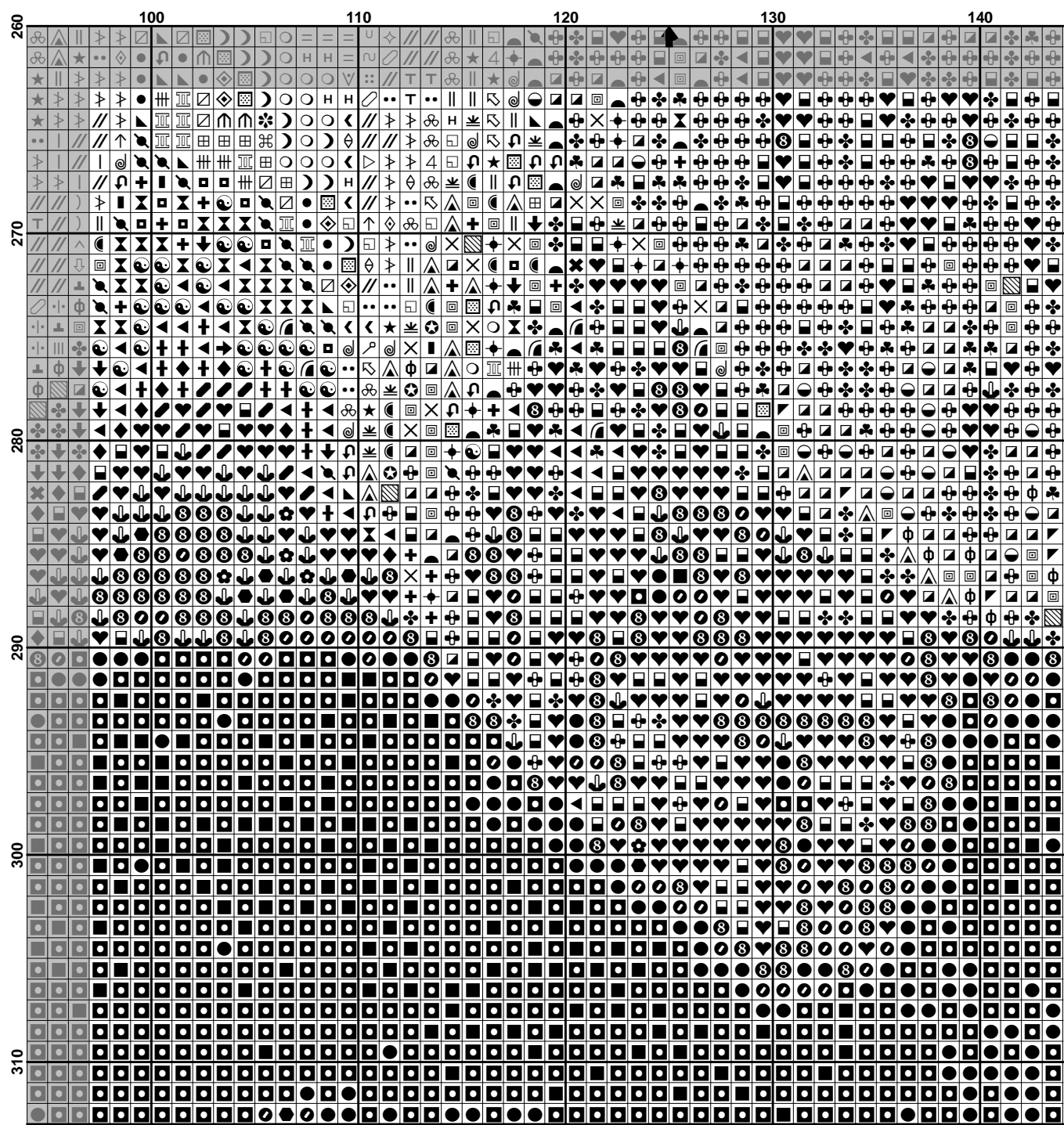

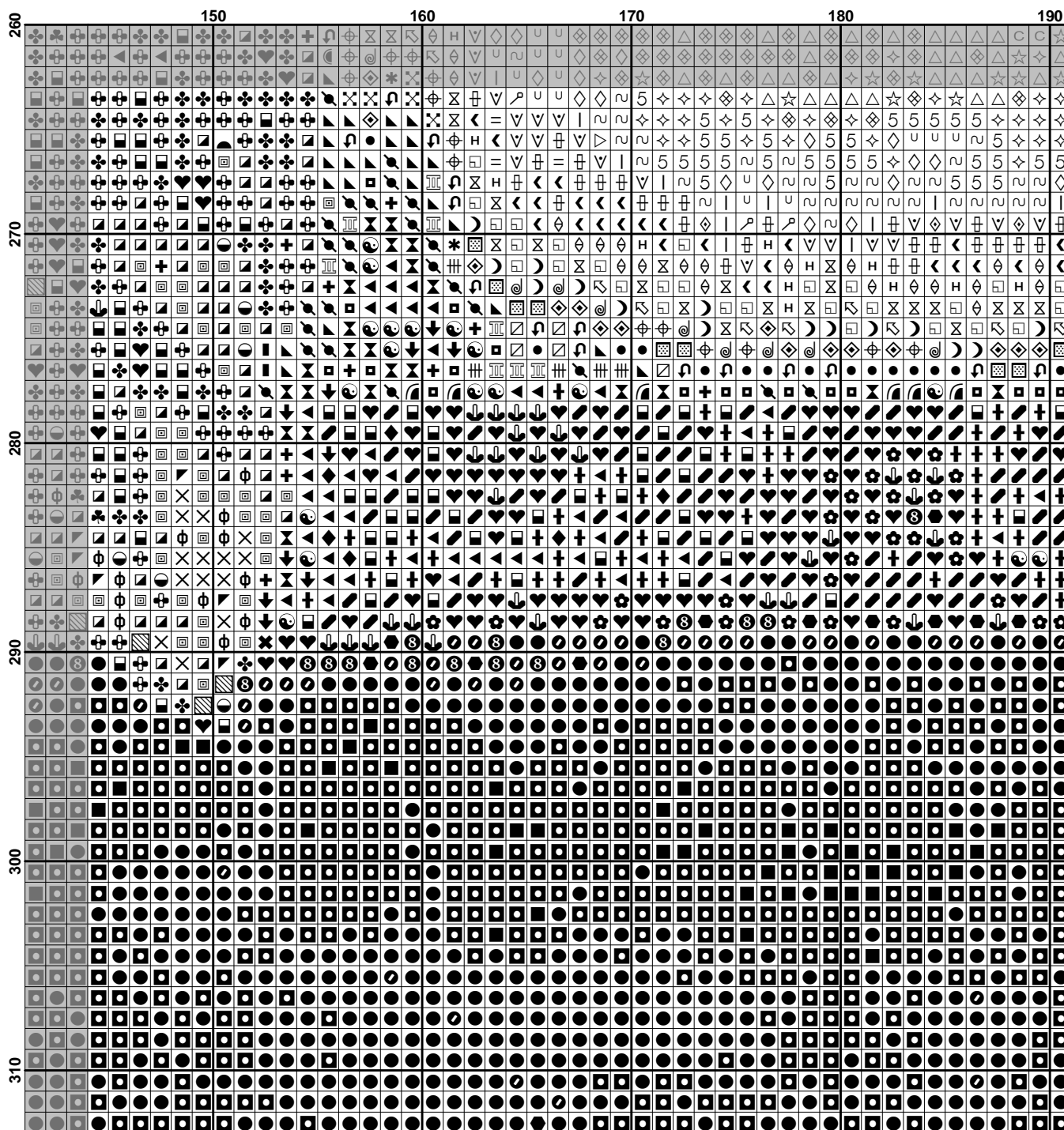

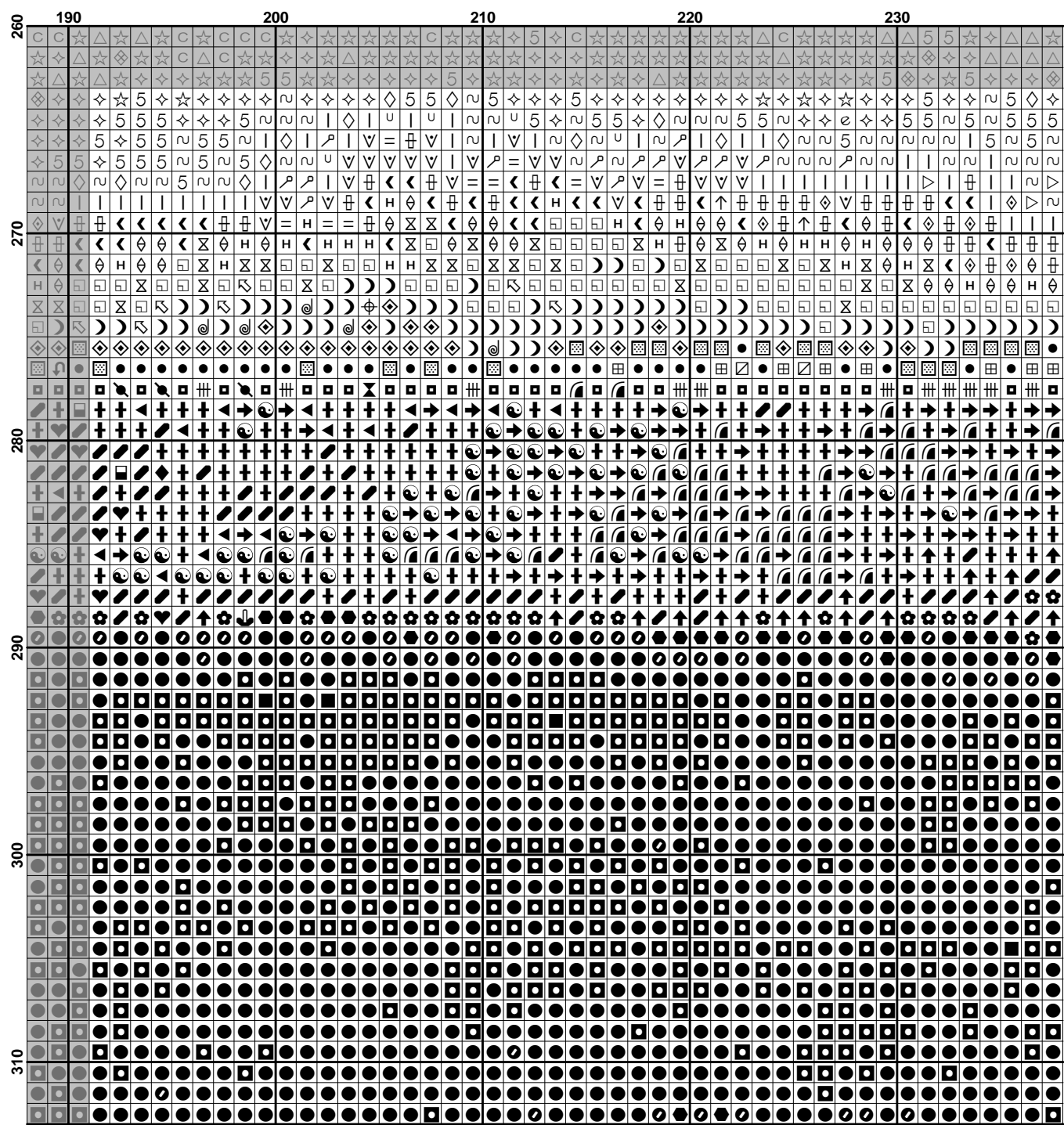

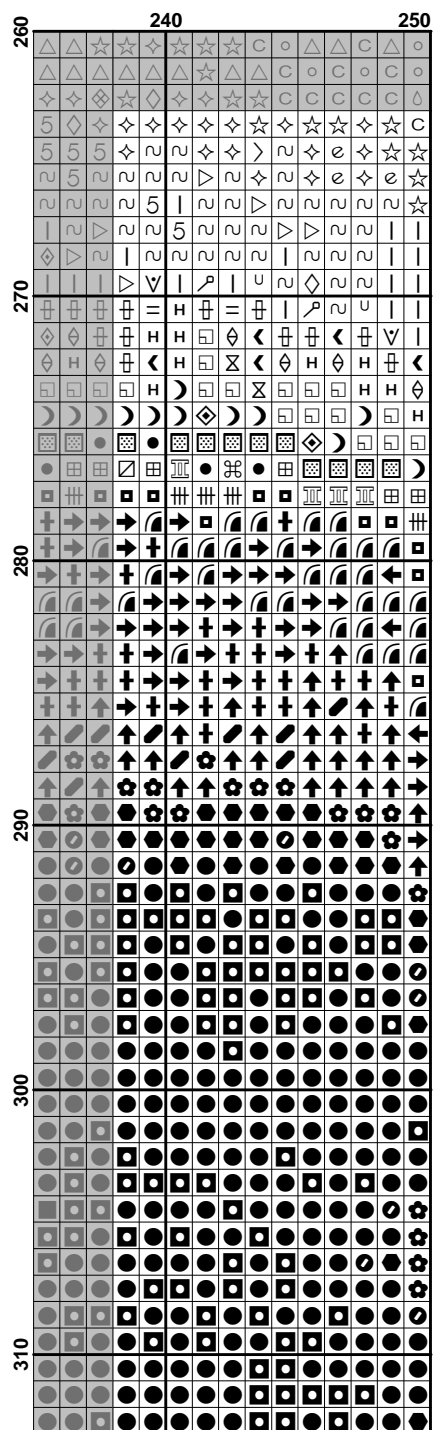

ЭстЭ 003  
Joseph Peter Wilms

# "Натюрморт с персиками и черносливом"

Комплект оптимизаторов



## 1. Разбивка изображения по листам схемы

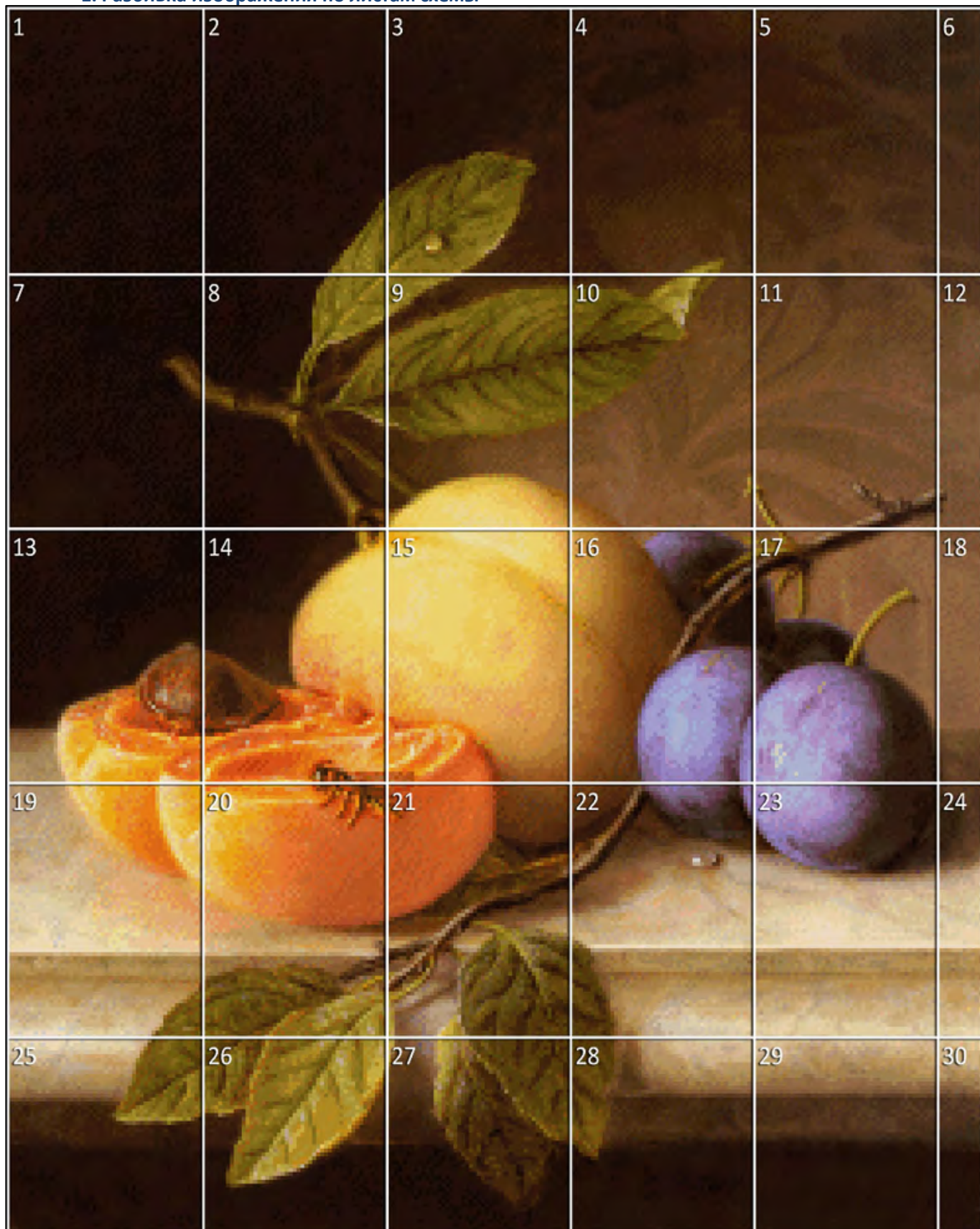





**«Лавочка Фондучка», желая принять участие в ПОДАРКЕ ДЛЯ ВЫШИВАЛЬЩИЦ,  
предлагает Вам бесплатный комплект Оптимизаторов вышивки к схеме  
«ЭстЭ» 003 Натюрморт с Персиком и Черносливом.**

**Как пользоваться Комплектом оптимизаторов:**

В комплект Оптимизаторов входят:

- линейки для органайзера РАКО, на которых значки сгруппированы по похожей форме, цветом выделены бленды, и указаны соответствующие номера ДМС. Ориентируясь на эти полоски, можно использовать любой другой органайзер.
- аналогичные линейки с крупными значками для использования в самодельных органайзерах, вертикальных органайзерах или дополнительных органайзерах для игл;
- на ламинированных органайзерах указаны значки, соответствующие номерам мулине для данного проекта, в отдельных графах стоят значки чистых цветов и смешанных бледнов;
- разбивка изображения по листам схемы для удобства ориентации во время вышивания.

Для вышивания больших работ удобно иметь дополнительные органайзеры для игл. Наиболее оптимальными мы считаем органайзеры РАКО (или сделанные по принципу РАКО), или органайзеры для игл, сделанные из пенопласта или пенополистирола (утеплители для труб).

В комплекте находится линейки со значками двух размеров (для РАКО-органайзера и более крупный).

Линейки нужно разрезать удобным для Вас образом: для двухстороннего расположения игл – цифры должны оказаться в центре двух рядов значков, для одностороннего расположения игл – на узкие полоски «значок+номер». На крупной линейке Вы можете оставить бумажное поле для вкалывания игл, или можете отрезать его – как Вам будет удобнее. При желании в бумажном поле можно сделать круглые отверстия с помощью канцелярского дырокола.

- крепить крупную линейку к пенополистироловой трубе можно, например, с помощью двухстороннего скотча или простого прозрачного скотча.

- при пользовании органайзером РАКО навешивайте на каждый штырек не более 4 пасм ниток соответствующего цвета, когда берете пасму из папки-хранилища, проверяйте совпадение значков на ламинашке и на линейке.

- для смешанных цветов берите по одной-две пасмы каждого цвета

- смешанные цвета отмечены на линейках оранжевым цветом: это сигнал – нужно взять нитки разного цвета!

- для смешанных цветов удобно разрезать пасму ниток пополам

- внимательно отнеситесь к тем цветам, количество ниток которых не велико, а количество соответствующих ему значков значительно: такие нитки лучше навешивать не пасмами, а отдельными ниточками (по 1-2 нитки), чтобы хватило на все участвующие значки.

- если Вы пользуетесь органайзерами на пенополистироловой трубе или пенопластовых досках, где не предусмотрены штырьки для навески ниток, несколько ниток можно поштучно навесить на воткнутую булавку.

- если Вы вышиваете непосредственно с ламинированных органайзеров, иглу с остатком нитки можно крепить непосредственно на ламинированном органайзере.

- Небольшие дизайны можно вышивать как на пальцах, так и на раме. Крупные дизайны удобнее вышивать на раме (желательно также иметь станок). Вышивать удобнее двумя руками. В любом случае канву надо натягивать максимально туго, обеспечивая равномерное натяжение ткани со всех сторон.

- Мы рекомендуем расчерчивать канву на квадраты 10\*10 клеток с помощью смываемого маркера или прошивать мононитью (мононить легко выдернется после зашивки всего рабочего поля). Проставьте на полях порядковые номера по вертикали и горизонтали в соответствии с разметкой Вашей схемы.

- ориентироваться по схеме легко с помощью листа с разбивкой изображения по листам схемы.

- При вышивании старайтесь НЕ делать четкие границы листов, они могут быть заметны в готовой работе (особенно если Вы вышиваете полукрестом или петит-пойнтом).

- имейте в виду, что длинные протяжки, большие остатки ниток или вышивание методом парковки требует очень большого расхода ниток.

- Для ровной укладки крестиков мы рекомендуем пользоваться стежкоукладчиком.

Эти советы мы даем их лишь с целью помочь Вам выработать свой собственный, удобный только для Вас, способ организации процесса, чтобы вышивка была Вам в радость!



































































































































- дополнительную информацию Вы можете получить ~~найти~~ **здесь**:

<http://zlataya.info/> и [www.http://fongdu4ok.com](http://fongdu4ok.com)

Задать вопрос <mailto:zakaz@fongdu4ok.com>

Значки сгруппированы по похожей форме, указаны соответствующие номера ДМС, цветом выделены бленды

## DMC крестиков

744-746		48	743-3854	1	157	732		1058	3371		4402	743		310	3031		661	3825	—	183	3021		380
829-938		2122	3747-3840	2	63	420-3862		932	938-3371		11986	977-3827		211	3031-3371		4573	301	=	73	839		450
420-3826		149	725	3	43	435-3829		94	839-3862		742	922-3776		133	611-3772		473	3864	=	150	801-869		321
730		272	3045	4	224	210-3747		184	433-780		507	733-734		158	921		42	741	≠	341	3021-3740		195
829		543	739-950	5	439	822-3823		422	3863		269	3740		146	420-434		199	721	÷	279	729		29
730-829		1032	744-3823	6	284	738-3856		200	829-898		1300	3852		80	938		1883	738		581	722-742		208
898		1630	3827	7	136	434		173	433-732		559	977-3820		66	898-938		2152	743-972	/	172	3828		303
414-3041		133	726	8	96	780-920		145	3772-3862		757	744		979	720		76	734-3821	//	102	437-3045		125
436		63	743-744	9	346	3041-3740		184	720-970		129	721-741		207	610-801		477	832		220	420-3863		542
3041		131	722	A	146	829-3781		534	3776-3830		80	435-3772		201	730-732		693	729-977	⚡	58	3853		86
3021-3031		823	948-3823	C	157	732-832		971	722-970		151	782-3828		90	436-782		187	3829		73	922-970		235
722-741		208	210	¢	211	922		353	640-3862		256	842-3864		274	922-3853		77	610-3862	≡	481	3770-3753		28
977-3828		59	353-745	e	178	436-612		288	732-869		499	869-3862		1310	436-977		93	720-782	#	69	741-742		318
209-3041		155	780-831	φ	277	433-610		573	612		454	611-830		115	744-3825		233	3862		1129	970		94
209		94	612-3864	H	246	3770		151	435-3826		77	3772-3828		320	3861		82	433	✕	377	3856		188
420-3772		317	210-3840	I	283	209-414		195	742		121	210-340		221	3770-3823		221	831	✕	427	738-3864		266
732-733		428	436-3852	m	92	301-420		106	739		616	3776		56	830		104	977	+	69	726-744		291
733-832		137	743-3825	S	372	733		146	370-3772		617	209-210		122	420		121	3781	+	857	734		111
739-3823		342	435	\$	83	3753	(	2	437		246	3823		48	610-839		423	437-3864	⊞	229	353-3856		64
340-3836		94	733-3852	T	245	743-3855	)	285	437-612		409	3854		106	801-3021		1176	610-780	■	249	612-738		325
370		177	842	U	234	435-436	∩	70	801		348	738-739		751	3821		59	869	+	273	921-922		298
640		34	3747	Y	194	3772-3863	∪	486	842-950		226	972-3825		198	780		36	782	⊥	95	972		166
744-3856		148	209-340	Z	128	612-3772	☾	311	822		210												

### 3. Органайзеры для ниток

В строке каждого номера ДМС значки схемы (символы) соответствующие данному цвету

В графе "нарезка" количество отрезков по 1 метру для вышивания крестиком в 2 нитки на Аида18

Сим вол	Символы (blend)	Нарезка (М)	DMC	Name	
✱	● Z ◆ ✱	3	209	Lavender-DK	
¢	● △ ▤ ●	4	210	Lavender-MD	
=	✕	2	301	Mahogany-MD	
	☉ Z ●	2	340	Blue Violet-MD	
	е >	1	353	Peach	
☉	◆	3	370	Mustard-MD	
	✱ ◆	2	414	Steel Gray-DK	
☾	☼ * ♠ ▲ ↺ ↻	6	420	Hazelnut Brown-DK	
✕	⌘ ▣ ▨	6	433	Brown-MD	
▼	☼	2	434	Brown-LT	
¢	∩ ✕ ☼ ▽	2	435	Brown-VY LT	
✱	⌘ ☉ ⊘ m ∩	3	436	Tan	
◆	◊ ↑ ▤	4	437	Tan-LT	
	▣ ☯ ▤ 卍 ⌘	6	610	Drab Brown-DK	
	☼ ●	2	611	Drab Brown	
☐	◀ ☾ H ⌘ ◊	6	612	Drab Brown-LT	
☼	田	2	640	Beige Gray-VY DK	
☼	井 □	2	720	Orange Spice-DK	
⊕	◆	3	721	Orange Spice-MD	
▲	☼ ⇒ ☒	3	722	Orange Spice-LT	

отверстия для навешивания отрезков ниток

3		1	725	Topaz	
8	^	2	726	Topaz-LT	
↓	✍	1	729	Old Gold-MD	
♣	◐ ⊕	6	730	Olive Green-VY DK	
▴	≡ △ □ ▽ ◐	12	732	Olive Green	
♣	.. ★ T ≡	4	733	Olive Green-MD	
↗	// ..	2	734	Olive Green-LT	
	~ ▷ ∇ ◀	6	738	Tan-VY LT	
✧	5 ☆ ~	7	739	Tan-UL VY LT	
‡	⌘ ♦ ✿	4	741	Tangerine-MD	
✧	⇒ ⌘	3	742	Tangerine-LT	
▪	9 / S 1 )	5	743	Yellow-MD	
::	♡ 6 0 ? ^ 9	8	744	Yellow-Pale	
	e	1	745	Yellow-LT Pale	
	♡	1	746	Off White	
◐	Φ ▲ ▨ ■	4	780	Topaz-UL VY DK	
⌞	↪ ⊙ #	2	782	Topaz-DK	
◆	↓ ↘ ☯	6	801	Coffee Brown-DK	
◇	△	3	822	Beige Gray-LT	
♣	▣ ♡ ◀ ⊕	14	829	Golden Olive-VY DK	
◐	⊕	2	830	Golden Olive-DK	

×	Φ	3	831	Golden Olive-MD	
	▲ ★	4	832	Golden Olive	
➔	■ ▏	5	839	Beige Brown-DK	
U	◇ ✎	3	842	Beige Brown-VY LT	
+	☒ ☐ ↓	6	869	Hazelnut Brown-VY DK	
↓	⑧ ■	15	898	Coffee Brown-VY DK	
	▲	1	920	Copper-MD	
○	L	2	921	Copper	
×	⌘ ☒ ⊕ L	4	922	Copper-LT	
⦿	■ ♥ ⑧	44	938	Coffee Brown-UL DK	
	C	1	948	Peach-VY LT	
	5 ◇	2	950	Desert Sand-LT	
⦶	□ ☒ ⌘	2	970	Pumpkin-LT	
L	☿ /	2	972	Canary-DK	
+	% ☐ ☼ ☯ ⚡	3	977	Golden Brown-LT	
↑	⚙ ⬅️ 🖋	7	3021	Brown Gray-VY DK	
⬡	● ⚙	15	3031	Mocha Brown-VY DK	
✿	▶ ✨ ❄	3	3041	Antique Violet-MD	

4	↑	2	3045	Yellow Beige-DK	
■	■ ●	56	3371	Black Brown	
⋮	← ▶	2	3740	Antique Violet-DK	
Y	2 Δ	2	3747	Blue Violet-VY LT	
(	≡	1	3753	Antique Blue-UL VY L	
◇◇	≡ ○	2	3770	Tawny- VY LT	
	☐ ↑ ⊕ ◇ * ✕ ● ☾	8	3772	Desert Sand-VY DK	
6	☒ ♠	2	3776	Mahogan y-LT	
+	◀	6	3781	Mocha Brown- DK	
	‰	1	3820	Straw- DK	
⌋	//	2	3821	Straw	
◊	☆ 6 Δ C ○	4	3823	Yellow- UL Pale	
—	5 0 ~	4	3825	Pumpkin- Pale	
	♠ ⊕	1	3826	Golden Brown	
7	┘	2	3827	Golden Brown- Pale	
↖	☐ ⚙ ⊕	3	3828	Hazelnut Brown	
III	◀	1	3829	Old Gold- VY DK	

	☒	1	3830	Terra Cotta-MD	
	᠒	1	3836	Grape- LT	
	⌈ 2	2	3840	Lavender Blue-LT	
· ·	m T	2	3852	Straw- VY DK	
↘	⊕	2	3853	Autumn Gold-DK	
∅	1	2	3854	Autumn Gold-MD	
	)	2	3855	Autumn Gold-LT	
✓	> ▷ ?	3	3856	Mahogan y-UL VY LT	
○		1	3861	Cocoa- LT	
II	▲ # 田 ■ ● □	15	3862	Mocha Beige-DK	
▣	↶ ↷	4	3863	Mocha Beige- MD	
=	⊕ H V ∟	4	3864	Mocha Beige-LT	
	